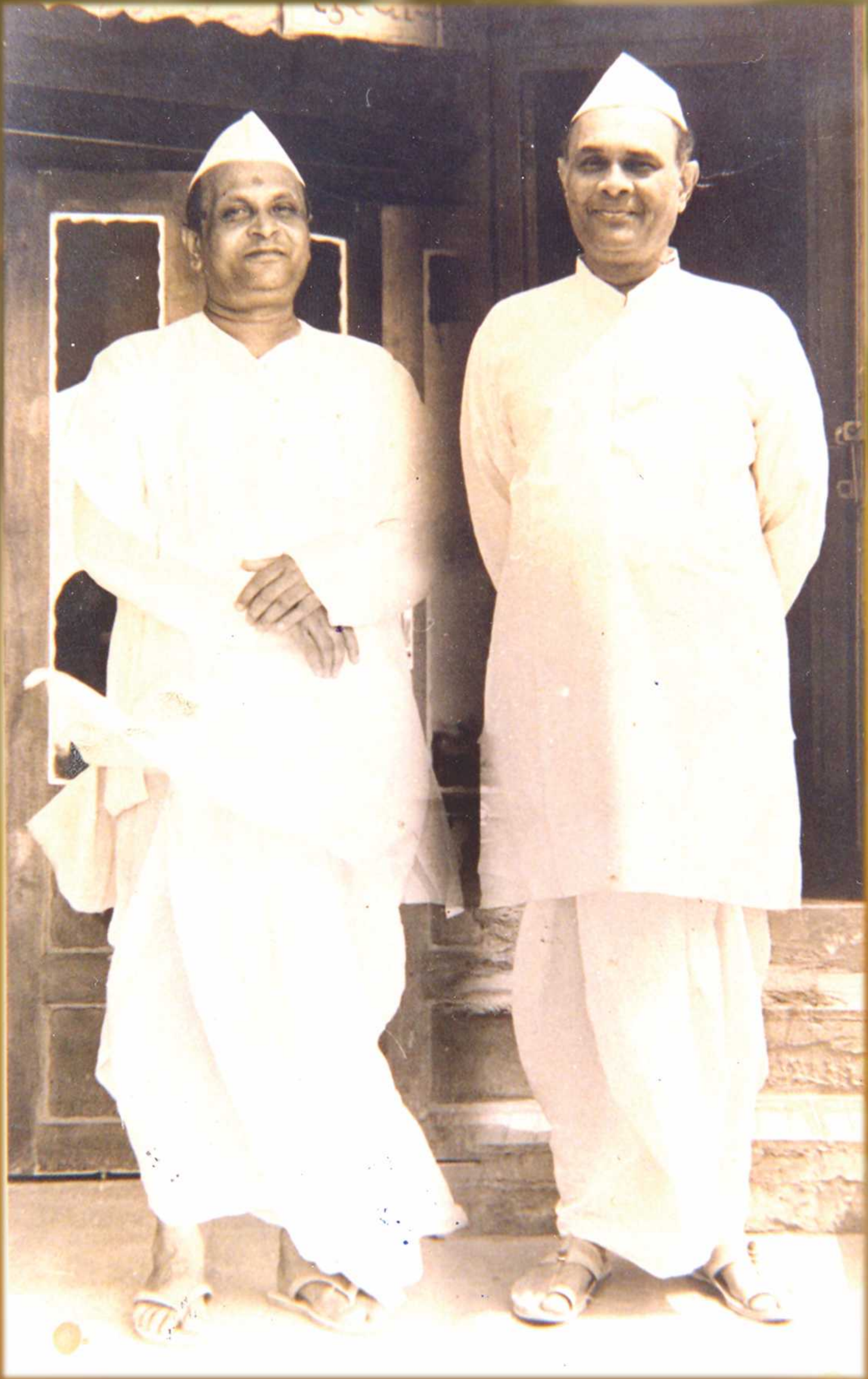

બ્રહ્મસ્વરૂપ કાકાજી મહારાજ
(પ.પૂ. દાદુભાઈ નાથાભાઈ પટેલ)
પ્રાગટ્યમંગલ... ૧૨ જૂન ૧૯૧૮થી આજપર્યંત

બ્રહ્મસ્વરૂપ પપ્પાજી મહારાજ
(પ.પૂ. બાબુભાઈ નાથાભાઈ પટેલ)
પ્રાગટ્યમંગલ... ૧ સપ્ટેમ્બર ૧૯૧૬થી આજપર્યંત

હે કાકાજી !
હે પપ્પાજી !
આપનાં પ્રાગટ્યે વંદન !
પ્રણામ !

હે કાકાજી ! હે પપ્પાજી !

આપનાં પ્રાગટ્યે વંદન ! પ્રણામ !
આપે યોગીજીને ઓળખ્યા... ઓળખાવ્યા
આપે યોગીજીને પરમાત્મસ્વરૂપે સ્વીકાર્યા
આપે યોગીજીને શ્રીજીસ્વામીરૂપ માન્યા... ધાર્યા
આપે યોગીજીમાં સમગ્રનાં સમર્પણ ધર્યાં
આપે યોગીનાં સૌને પોતાનાં માની પ્રેમ વહાવ્યો
આપે યોગીનાં સૌને સ્વરૂપલક્ષી જીવતાં શીખવ્યું
આપે યોગીસંબંધી સૌને યોગીસ્વરૂપ માન્યાં
આપે યોગીનાં સૌને માહાત્મ્યેયુક્ત ભક્તિ સમજાવી
આપે યોગીનાં સૌને સાચી શુદ્ધ ઉપાસના દૃઢ કરાવી
આપે યોગીનાં સૌને માથાના મુગટ માન્યાં
આપે યોગીનાં સૌની ભક્તિ કરી સાચા ભક્ત બનાવ્યાં
આપે યોગી અને શ્રીજી-સ્વામીની એકતાનાં દર્શન કરાવ્યાં
આપે સૌને યોગીમાં કુરબાની ધરવા સમજ આપી - પ્રેર્યાં
આપે સૌને યોગીના સિદ્ધાંતે જીવવા બળ પૂર્યાં
આપે સૌને સુહૃદભાવ એકતાના પાઠ ભણાવ્યા
આપે સૌને શ્રીજીની શાશ્વત પ્રત્યક્ષતાના અનુભવ કરાવ્યા
તેથી સ્તો... અમે ફાવી ગયાં... ધન્ય થયાં.
આપની કૃપાએ અમને સૌને યોગીજી-સાહેબજીની એકતા સમજાઈ
આપની કૃપાથી પ્રગટ પ્રત્યક્ષ સૌ સ્વરૂપો સાહેબજીમાં દર્શાયાં
અમે યોગીનાં... અમે આપનાં... અમે સાહેબજીનાં મનાઈ ગયું
અમે સાહેબજીના દાસ... સાહેબજીનાં સૌના દાસ માની આનંદીએ છીએ
અમે આપને વારંવાર વંદન ધરી, કૃતાર્થ થઈએ છીએ. ◆

સાધુ શાન્તિદાસના
જય સ્વામિનારાયણ.

૧૧.૮.૨૦૨૦, બ્રહ્મજ્યોતિ, મોગરી